

# BEGROTING 2020 IN ÉÉN OOGOPSLAG

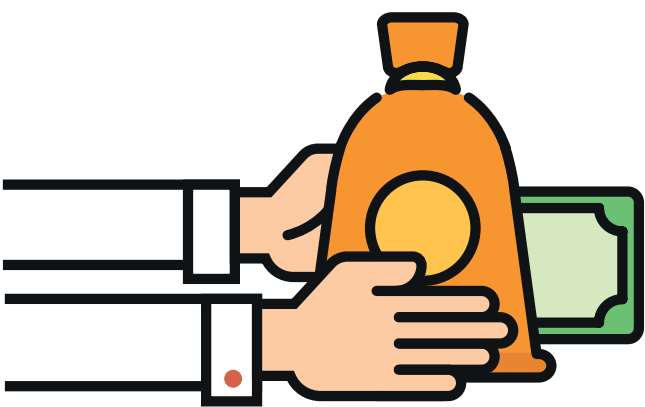

Gemeente Brummen



## INKOMSTEN WAAR KOMT HET GELD VANDAAN?

Het grootste deel krijgen we van het Rijk.

€ 34.594.000 (71%)



De rest krijgen we uit lokale heffingen en overige inkomsten\*

€ 13.905.000 (29%)



De totale inkomsten voor 2020 zijn begroot op

€ 48.499.000

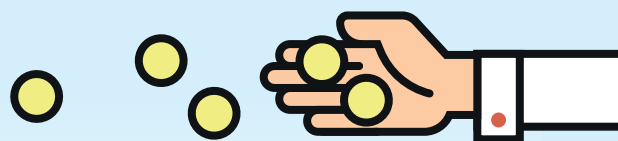

### \* LOKALE HEFFINGEN EN OVERIGE INKOMSTEN

OZB	€ 5.037.000
Rioolheffing	€ 2.456.000
Afvalstoffenheffing	€ 1.417.000
Toeristenbelasting	€ 946.000
Overige inkomsten	€ 4.049.000

## WAT IS EEN BEGROTING?

Op donderdag 31 oktober heeft de gemeenteraad de programmabegroting voor 2020 vastgesteld. Maar wat is dat eigenlijk, een begroting? Eenvoudig gezegd is het een overzicht van de inkomsten en uitgaven die de gemeente verwacht voor het komende jaar. De programmabegroting is een belangrijk instrument voor de gemeenteraad.

## UITGAVEN WAAR GAAT HET GELD NAAR TOE?

SOORT UITGAVEN	TOTAAL	PER INWONER
<b>BESTUUR EN ORGANISATIE</b>	€ 10.480.000	€ 506
<b>VEILIGHEID</b>	€ 1.710.000	€ 83
<b>VERKEER EN VERVOER</b>	€ 2.106.000	€ 102
<b>VOLKSHUISVESTING, RUIMTELIJKE ORDENING EN STEDELIJKE VERNIEUWING</b>	€ 2.198.000	€ 106
<b>ECONOMIE</b>	€ 275.000€	€ 13
<b>SOCIAAL DOMEIN</b>	€ 21.353.000	€ 1.032
<b>VOLKSGEZONDHEID EN MILIEU</b>	€ 4.867.000	€ 235
<b>SPORT, CULTUUR EN RECREATIE</b>	€ 3.723.000	€ 180
<b>ONDERWIJS</b>	€ 1.774.000	€ 86
	€ 48.486.000	€ 2.343



MEER WETEN? U VINDT  
DE PROGRAMMA-  
BEGROTING 2020 OP  
[WWW.BRUMMEN.NL](http://WWW.BRUMMEN.NL)

## WAT GAAT U IN 2020 BETALEN?

Een deel van de inkomsten van de gemeente komt uit lokale heffingen. Dat zijn de Onroerende Zaak Belasting (OZB) en de heffingen voor het riool en het verwerken van afvalstoffen. Met deze heffingen voor riool en afval betalen we de kosten die we hiervoor maken. Een gemeente mag hierop geen 'winst' maken. De opbrengsten van de OZB kan de gemeente naar eigen inzicht aanwenden. Aan die opbrengst zijn overigens landelijk wel maxima verbonden. Om als gemeente onze voorzieningen op peil te houden en onze reserves aan te vullen, wordt de OZB voor 2020 verhoogd. Na een daling van de gemiddelde lokale lasten in de afgelopen vijf jaar

stijgen de lasten in 2020 met 12,6 procent. Hierdoor gaat een gemiddeld gezin volgend jaar een bedrag betalen dat vergelijkbaar is met het bedrag aan lokale lasten in 2015. Immers, in de tussenliggende vijf jaar zijn de lokale lasten in onze gemeente steeds gedaald.

Met een vaste rekensom geven we ieder jaar aan hoe het staat met de lokale lasten. De berekening gaat uit van een gezin van 4 personen met een waterverbruik van 150 m<sup>3</sup>. Ze zetten 8 keer per jaar de groene container (140 liter) aan de weg en laten 7 keer de grijze container (ook 140 liter) legen. Hun OZB-waarde is € 239.871.

## IN 2020 BETAALT DIT GEZIN DE VOLGENDE HEFFINGEN:

Rioolheffing: 150 m <sup>3</sup> waterverbruik	€ 310,50
Rioolheffing: vastrecht	€ 36,35
OZB-aanslag eigenaren gedeelte	€ 324,13
Afvalstoffenheffing: vastrecht	€ 111,22
Afvalstoffenheffing: groene container	€ 8,78
Afvalstoffenheffing: grijze container	€ 26,44
Totale aanslag	€ 817,42 <sup>+</sup>

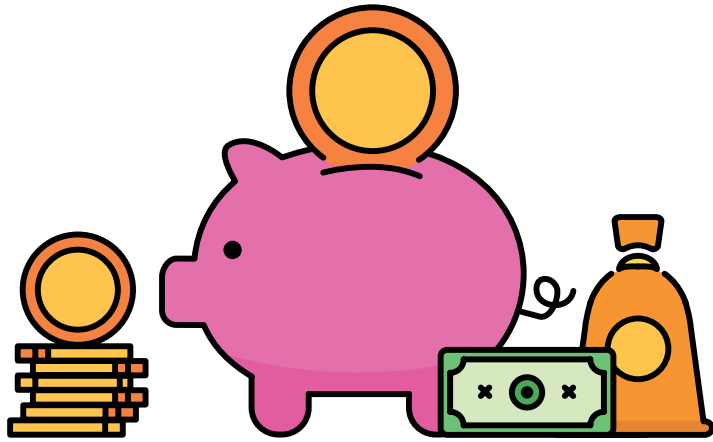

# KEUZE GEMEENTERAAD VOOR BALANS TUSSEN GELD EN AMBITIES

## ONTBREKEN BALANS

Er zijn verschillende redenen waarom het voor de gemeente Brummen de laatste jaren steeds lastiger werd om financieel de eindjes aan elkaar te knopen. Want niet alleen werden de lokale lasten laag gehouden, ook ontving de gemeente minder geld van het rijk. Dat terwijl het rijk voor het grootste deel zorgt voor de gemeentelijke inkomsten (71 procent). Als het rijk minder geld uitgeeft, dan krijgen de gemeenten ook minder geld. Daarnaast zijn gemeenten verantwoordelijk geworden voor extra taken. Bijvoorbeeld het sociaal domein. De overdracht van deze taken is wel gepaard gegaan met een flinke en oplopende korting op het budget dat daaraan verbonden is. Dit alles is een hele uitdaging, ook als je je beseft dat de gemeente Brummen in 2011 flink last heeft gehad van de economische crisis. Hoewel Brummen er in is geslaagd de nadelige effecten hiervan goed op te vangen, heeft dit de financiële situatie wel verslechterd. Vooral de bodem van het spaarpotje kwam in zicht. Reden om ervoor te zorgen dat de reserves weer zouden toenemen. Meer vet op de botten krijgen was het motto.

## BIJDRAGE INWONERS

Om het financieel huishoudboekje gezond te maken kun je de uitgaven verminderen, de inkomsten verhogen of een combinatie daarvan. Voor dat laatste is gekozen. Daarbij heeft de gemeenteraad wel laten meewegen dat het voorzieningenniveau in onze gemeente op peil moet blijven. Denk aan bibliotheek, zwembad, kunst, cultuur en sport. Maar ook bezuinigingen op de openbare ruimte kent

een ondergrens, evenals op de gemeentelijke organisatie. Om nog maar te zwijgen over de ambities die er zijn voor Eerbeek, op het gebied van duurzaamheid, het sociaal domein en een impuls voor het centrum van Brummen.

## AFGEWOGEN MIX

Daarom heeft de gemeenteraad besloten om ook van inwoners, bedrijven en toeristen vanaf 2020 een hogere bijdrage te vragen aan het in stand houden van al deze waardevolle voorzieningen. Nadat vijf jaar achtereen de lokale lasten in onze gemeente zijn gedaald, is het noodzakelijk om een inhaalslag te maken. Een besluit dat niet lichtzinnig is genomen. En waarbij het gemeentebestuur heeft gekozen voor een mix aan maatregelen: bezuinigen op gemeentelijke organisatie, bezuinigingen op of uitstellen van bepaalde projecten en uitgaven en het verhogen van inkomsten. Dit laatste onder andere door een verhoging van de opbrengst Onroerende Zaakbelasting en toeristenbelasting.

De inkomsten vanuit de Onroerende Zaakbelasting worden in 2020 naast de gebruikelijke inflatieverhoging met € 1.245.000 verhoogd. De inkomsten vanuit de toeristenbelasting moeten in 2020 naast de gebruikelijke inflatieverhoging € 190.000 extra gaan opbrengen. Dit betekent dat het tarief per overnachting stijgt van € 1,37 naar € 1,75. Van deze extra opbrengst wordt 25% toegevoegd aan de reserve Toerisme en recreatie zodat deze ten goede komt aan de toeristische sector.

Vorige week donderdag vond het sluitstuk plaats van een proces dat er voor zorgt dat de gemeente Brummen een gezonde financiële gemeente wordt. In het voorjaar presenteerde het college al een heel scala aan mogelijkheden om financieel gezond te worden. Met de vaststelling van de programmabegroting voor 2020-2023 is hiervoor een flinke basis gelegd. Het pakket aan maatregelen is uiteenlopend. Beleid en ambities zijn bijgesteld, enkele bezuinigingen worden doorgevoerd en ook inkomsten worden verhoogd. Dit alles met als resultaat dat de goede voorzieningen in onze gemeente behouden blijven, blijvend gewerkt wordt aan de leefbaarheid in onze dorpen en ook de reserves worden aangevuld.

Het is voor een gemeente erg belangrijk om een verantwoord spaarpotje te hebben om tegenslagen op te vangen. De gemeente Brummen heeft de laatste jaren bewust gekozen om de lasten voor inwoners laag te houden. Daar waar in omringende gemeenten tarieven stegen, was dit in Brummen nauwelijks of niet het geval. En dat terwijl er wel veel ambities en uitdagingen zijn die geld kosten. Juist het ontbreken van voldoende financiële middelen ging de gemeente steeds meer in de weg zitten.

## SPEERPUNTEN VAN DE GEMEENTE

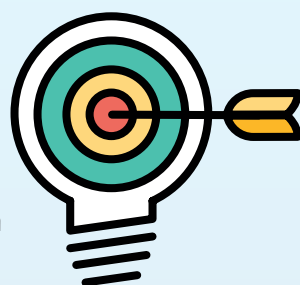

### • FINANCIËEL OP ORDE

Ieder jaar een sluitende begroting, maar ook verder werken aan het herstel van de omvang van het eigen vermogen. Het spaarpotje van de gemeente moet weer beter gevuld zijn.

### • RUIMTE VOOR EERBEEK

Met het nieuwe bestemmingsplan is een belangrijke stap gezet richting een nieuwe balans van wonen, werken en recreëren in Eerbeek. De komende jaren staan in het teken van het samen uitwerken van de plannen.

### • CENTRUMPLAN BRUMMEN

Aan de hand van de bestaande structuurvisie gaan we samen met Dorpsraad Brummen, ondernemers, woningstichting, inwoners en projectontwikkelaars aan de slag om ook een impuls te geven aan het dorpshart van Brummen.

### • SOCIAAL DOMEIN

Binnen het sociaal domein gaan we samen met onze partners zorgen voor nog beter op elkaar afgestemde zorg voor inwoners. Dit doen we binnen de vastgestelde financiële afspraken. Ook gaan we ons inzetten dat iedereen kan meedoen op de arbeidsmarkt.

### • DUURZAAMHEID

Duurzaamheid is voor ons een uitgangspunt, waarbij energieneutraliteit, klimaatadaptatie, circulariteit en biodiversiteit belangrijke aandachtsvelden zijn.

## BELASTINGDRUK PER INWONER

In onderstaande tabel staat de lastendruk per inwoner weergegeven. De rode staaf geeft aan wat het gemiddelde bedrag is voor een inwoner in Gelderland. De blauwe staaf het bedrag voor iemand uit onze gemeente. Het gaat hierbij om een gemiddelde van alle lokale lasten, waaronder de OZB. Uit de tabel blijkt dat inwoners uit onze gemeente in de afgelopen tien jaar minder belasting hebben betaald dan de gemiddelde inwoner uit Gelderland. Alleen in de jaren 2013 en 2014 waren de lokale lasten in onze gemeente iets hoger dan het Gelderse gemiddelde. De tabel maakt vooral ook duidelijk dat de laatste jaren de belastingdruk per inwoner ruim lager was dan gemiddeld elders in onze provincie.

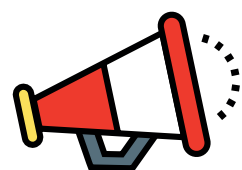
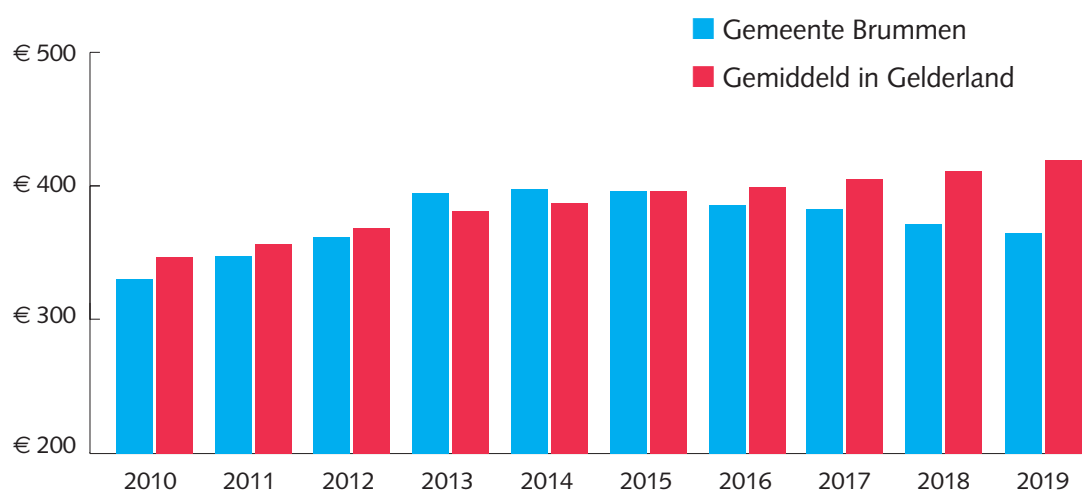

## EN DAN NOG EVEN DIT...

- De aanvullende bezuiniging op de gemeentelijke organisatie kan niet zonder enige impact voor de dienstverlening aan inwoners worden doorgevoerd. Concreet betekent dit dat de middagopenstelling van de gemeentelijke balies in het Servicepunt in Eerbeek op dinsdag, woensdag en donderdag komt te vervallen.
- De gemeenteraad heeft besloten om minder te bezuinigen op het minimaalbeleid. Een deel van de OZB-verhoging (€ 45.000) is bedoeld als vangnet voor inwoners met een laag inkomen, die in de financiële problemen dreigen te komen.

- Met het vaststellen van de begroting is de gemeente in staat om structureel bij te dragen in de samenwerking met de provincie Gelderland in papierdorp Eerbeek.
- Enkele voorbeelden van (nieuwe) investeringen in 2020: vervangingsmaatregelen aan het riool, een impuls voor ICT met het oog op informatiebeveiliging, privacy en omgevingswet, vervanging van enkele bedrijfsvoertuigen, verduurzamen gemeentelijke gebouwen en vervangen van masten en armaturen openbare verlichting.

