



## Gewaardeerde Van Hedel 'krijgt' eigen bos

De afgelopen dagen stonden in onze gemeente in het teken van het afscheid van Alex van Hedel. De vertrekkende burgemeester kreeg vele lovende woorden te horen tijdens de buitengewone raadsvergadering woensdagavond. Ook waren er veel personen die hem een dag later tijdens de afscheidsreceptie persoonlijk dankten voor zijn inzet voor de Brummense gemeenschap. Daar werd ook bekendgemaakt dat een nieuw aan te planten bos naar de vertrekkende burgemeester wordt genoemd.



Kinderburgemeester Anne van Wieringen sprak burgemeester Van Hedel ook toe.

Dit najaar worden er 3000 bomen gepland in het gebied tussen het Gat van Cortenoever en de N348 in Brummen. De eerste boom werd woensdagmiddag door Alex van Hedel zelf gepland. Aansluitend

onthulde hij een speciaal bordje met daarop de naam van dit nieuwe bos: het Burgemeester Van Hedelbos. In het najaar komt er ook een bankje bij, met daarop een qr-code. Die verwijst naar de achtergrond van dit

bos en de relatie met de naamgever.

### Toegankelijk

De nu 63-jarige Van Hedel is 10 jaar burgemeester van de gemeente Brummen geweest. Op 5 februari 2014 werd hij aangesteld als waarnemend burgemeester. De installatie als nieuwe burgemeester vond op 27 maart 2015 plaats. In de jaren die volgden heeft Van Hedel zich niet alleen een kundige burgemeester getoond, maar ook een zeer toegankelijk en betrokken persoon. Op [brummen.nl](http://brummen.nl) leest u meer over het afscheid van de heer Van Hedel, waaronder ook zijn afscheidspraak. Ook de buitengewone raadsvergadering is via de website in z'n geheel terug te kijken.



## Voorkom reisstress! Denk aan paspoort vernieuwen!

Tickets geboekt? Koffer ingepakt? Goed voorbereid, maar er mist nog 1 ding... uw paspoort. Deze zomer zal de aanvraag van paspoorten enorm stijgen. Wees dit voor! Er komt namelijk een paspoortpiek doordat er een verlenging van 5 naar 10 jaar plaatsvond in 2014. Nu, 10 jaar later, zullen er dus heel veel aanvragen zijn.



### Wat betekent dit voor u?

Dit betekent dat de wachttijden in Brummen, maar ook in heel Nederland, oplopen. U bent gewend om binnen een week een afspraak in te kunnen plannen voor een aanvraag van een document. Dat is nu helaas niet meer haalbaar. De wachttijd voor een afspraak is op dit moment minimaal twee weken. Als we richting de zomervakantie gaan,

kan de wachttijd nog verder oplopen. Maak dus tijdig een afspraak voor de aanvraag van uw nieuwe document! U kunt zelf een afspraak inplannen via de digitale afsprakenagenda op onze website: [www.brummen.nl/afsprakenmaken](http://www.brummen.nl/afsprakenmaken).

### Let er op dat...

Aandachtspunt: bij het maken van een afspraak staat duidelijk vermeld

welke documenten u moet meenemen en aan welke eisen uw pasfoto moet voldoen. De informatie kunt u ook terugvinden op onze website. Wanneer u niet alle vereiste documenten meeneemt naar uw afspraak kunnen wij u helaas niet helpen. Ook later op de dag niet. Dit betekent dat u dan een nieuwe afspraak moet maken. Bekijk dus van tevoren goed wat u moet meenemen!

### Vragen?

Heeft u vragen, of weet u niet zeker welke documenten in uw specifieke situatie nodig zijn? Bel ons dan gerust! Wij zijn telefonisch bereikbaar gedurende de openingstijden van het gemeentehuis. De actuele openingstijden vindt u op onze website.

## Ouderenhuisbezoek 80-jarige inwoners

Onlangs hebben alle inwoners die dit jaar 80 jaar worden of inmiddels al 80 jaar zijn een brief van de gemeente ontvangen. In deze brief worden inwoners uitgenodigd om mee te doen en zich op te geven voor een informeel huisbezoek.



Tijdens zo'n huisbezoek gaat een vrijwillige huisbezoeker van Stichting Welzijn Brummen met u in gesprek over alle mogelijkheden en voorzieningen in de buurt. U krijgt informatie over verschillende onderwerpen.

Bijvoorbeeld over hoe u geholpen kunt worden bij allerlei vragen op het gebied van wonen, welzijn, zorg en gezondheid. Tijdens het huisbezoek is het mogelijk om al uw vragen over deze onderwerpen te stellen. Heeft u vragen over het huisbezoek, dan kunt u contact opnemen met Mette Spiegelenberg, welzijnswerkster bij Stichting Welzijn Brummen. U kunt haar telefonisch bereiken op: 0575 - 72 84 13. Deelname aan het ouderenhuisbezoek is geheel vrijwillig. In alle gevallen kan de huisbezoeker van Stichting Welzijn Brummen zich legitimeren wanneer zij/hij op bezoek komt.

## Online kunstmeeting Koriyama

Op dinsdag 19 maart is er een online bijeenkomst tussen kunstenaars en kunstliefhebbers uit zowel onze gemeente als zustergemeente Koriyama (Japan). De deelnemende kunstenaars stellen zich aan elkaar

voor en vertellen over hun werk. De bijeenkomst start om 9 uur in de ochtend. Interesse om deze bijeenkomst bij te wonen? Stuur dan een berichtje aan mailadres [kunstkring-brummen@gmail.com](mailto:kunstkring-brummen@gmail.com).



## Vacatures

De gemeente Brummen is een kleine organisatie met korte lijnen. Ongeveer 200 mensen werken hier samen. We doen dit onder het motto 'Wij werken voor Brummen'. Momenteel zijn wij op zoek naar:

- Allround Medewerker Burgerzaken
- Beleidsadviseur Sociaal Domein
- Buitengewoon Ambtenaar van de Burgerlijke Stand
- Medewerker Financiële Administratie
- Projectleider Ruimtelijke Ontwikkeling

Wil jij ook werken voor Brummen? Bekijk dan onze vacatures op [www.werkingelderland.nl/organisaties/gemeente-brummen](http://www.werkingelderland.nl/organisaties/gemeente-brummen).

### Alvast kennismaken?

#### Kom langs tijdens de Werkbelevingsweek

Woensdag 6 maart van 15.00-17.00 uur openen wij onze deuren. Kom vrijblijvend langs en beleef ons werk op verschillende manieren. Van duurzaamheid en wijkbeheer tot schuldhulpverlening, communicatie, financiën en vluchtelingenopvang; bij de overheid liggen de kansen voor het grijpen. Zelfs als je nog geen ervaring hebt.

Meer informatie vind je op [www.werkbelevingsweek.nl](http://www.werkbelevingsweek.nl). Meld je aan voor onze open dag. Liever persoonlijk kennismaken met één van onze collega's? Dat kan natuurlijk ook. Geef je dan op voor een (digitale) kop koffie en stel 1-op-1 je vragen.



## Uitnodiging: doe mee met het O-LAB

We gaan een burgerklankbordgroep oprichten met inwoners uit gemeente Brummen: het O-LAB. Het O-LAB staat voor het Omgevingsvisie-Lab.

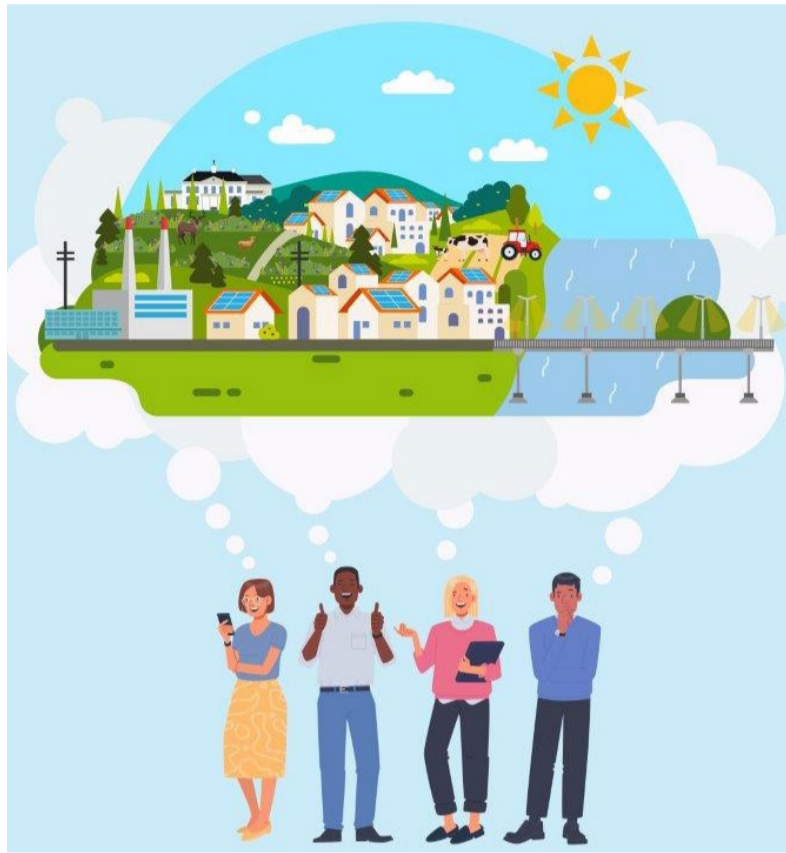

O-LAB is een groep met diverse inwoners uit onze gemeente. De diversiteit bestaat onder andere uit verschillende woonplaatsen, leeftijden en achtergronden. In deze groep gaan we het hebben over de toekomst van de omgeving van

onze gemeente. We bespreken onderwerpen die te maken hebben met de omgevingsvisie. En wat we belangrijk vinden in onze omgeving. Op onze website [www.brummen.nl/omgevingsvisie](http://www.brummen.nl/omgevingsvisie) leest u meer informatie. We hebben al een mooi

aantal aanmeldingen ontvangen, maar we nodigen u ook nog van harte uit om mee te doen.

### Wat houdt het O-LAB in?

- Actieve rol in visievorming: u krijgt de kans om mee te denken en mee te praten over het beleid voor onze gemeente.
- Onderzoek en diversiteit: O-LAB streeft naar een diverse groep van een beperkt aantal inwoners, elk met unieke perspectieven en ervaringen, om een brede vertegenwoordiging van onze gemeenschap te waarborgen.
- Twee bijeenkomsten: deze vinden plaats in april en juni, in de avond en zijn volledig verzorgd.
- Voorbereidend werk: om mee te doen aan O-LAB vragen we u de toegestuurde documenten te lezen. Dit zorgt ervoor dat we tijdens de bijeenkomsten goed kunnen samenwerken.

### Hoe kunt u meedoen aan O-LAB?

U kunt zich online opgeven voor het O-LAB. Het aanmeldformulier stelt een aantal vragen zodat wij een zo'n divers mogelijke groep kunnen samenstellen. Aanmelden kan tot 20 maart 2024 via onze website: [www.brummen.nl/omgevingsvisie](http://www.brummen.nl/omgevingsvisie). Geef u op! Uw mening is van grote waarde.

## Lening voor verduurzamen maatschappelijk vastgoed

Wilt u als eigenaar van maatschappelijk vastgoed uw gebouw(en) verduurzamen? Dan kunt u een lening aanvragen voor maatregelen om energie te besparen. Of om duurzame energie op te wekken, eventueel in combinatie met maatregelen voor klimaatadaptatie, circulair bouwen of biodiversiteit.

### Gunstige lening

Het uitvoeren van de plannen voor verduurzaming kan voor eigenaren van maatschappelijk vastgoed een financiële uitdaging zijn. Daarom biedt de provincie een gunstige lening aan, voor het besparen van energie en opwekken van duurzame energie. Eventueel in combinatie met circulaire, klimaatadaptieve of

biodiversiteit vergrotende maatregelen. Alle voorwaarden leest u in de flyer op onze website.

### Voorwaarden van de lening

Eigenaren kunnen de lening aanvragen voor minimaal € 10.000 en maximaal € 250.000 voor het treffen van maatregelen. De lening kent een maximale looptijd van 15

jaar en een rente van 2% per jaar. Maximaal 5% van het totaalbedrag kan gebruikt worden voor circulaire, klimaatadaptieve of biodiversiteit vergrotende maatregelen. Ook de kosten voor energieadvies komen in aanmerking. Meer informatie op: [www.gelderland.nl](http://www.gelderland.nl).

## Idee voor bloemen, bomen en beesten in Brummen?

Heeft u, of heeft uw bedrijf, een briljant idee om het landschap en de biodiversiteit in en rond onze gemeente te verbeteren? Dan hebben we geweldig nieuws: gemeente Brummen is op zoek naar initiatieven van bewoners om de natuur te ondersteunen. Per project willen we € 1000,- sponsoren.



We zijn op zoek naar projecten die de lokale, inheemse biodiversiteit stimuleren en worden uitgevoerd door de gemeenschap zelf. Denk hierbij aan het ophangen van (bijzondere) nestkasten, het

aanleggen en onderhouden van poelen, of het vergroenen van een bedrijventerrein. En er is meer mogelijk, we staan open voor andere ideeën die bijdragen aan het vergroenen van onze prachtige omgeving. Zolang het onderwerp natuur en natuurbeleving centraal staat.

### Verbindingen leggen

Wat ons vooral enthousiast maakt, zijn projecten die verbindingen leggen tussen bewoners, met boeren, het bedrijfsleven, of zelfs

daarbuiten. Samen kunnen we meer bereiken. Dus, heeft u zo'n fantastisch idee waarmee bloemen, bomen en beesten in Brummen tot bloei komen? Laat het ons weten via [natuurbewust@brummen.nl](mailto:natuurbewust@brummen.nl) onder vermelding van Initiatief Natuur Bewust Brummen. Samen kijken we of uw project in aanmerking komt voor € 1000,- sponsoring. Laten we samen werken aan een groenere en levendigere toekomst voor Brummen!

## Tribuut belastingcentrum beantwoordt uw vragen over het aanslagbiljet

Bent u benieuwd hoe de WOZ-waarde tot stand komt? Bekijk de korte video hierover op [www.tribuut.nl](http://www.tribuut.nl). Andere vragen? Of bent u het niet eens met de vastgestelde WOZ-waarde van uw woning of bedrijfspand? Neem dan contact op met Tribuut.

Het is belangrijk dat uw WOZ-waarde klopt. Daarom kijkt een taxateur graag met u mee. De taxateur kan uitleggen hoe de WOZ-waarde wordt bepaald. Is er een fout gemaakt? Dan kan de taxateur, mocht het nodig zijn, dit direct herstellen. Dit kost u niets.

### Belafsprak met een taxateur over WOZ-waarde

Wilt u graag samen met de taxateur naar uw WOZ-waarde kijken? Bel dan naar Tribuut belastingcentrum. Een van de medewerkers plant een belafsprak in met een taxateur. Is uw WOZ-waarde niet juist? Dan wordt dit kosteloos, snel en

eenvoudig aangepast. Het indienen van een bezwaar is hierdoor niet nodig.

**Let op: u kunt tot vijf weken ná dagtekening van uw aanslagbiljet een belafsprak maken.** De datum van de dagtekening vindt u aan de rechterzijde van aanslagbiljet.

### Contact

Meer informatie over gemeentebeleving vindt u op [www.tribuut.nl](http://www.tribuut.nl). U kunt Tribuut bereiken van maandag tot en met donderdag van 08.30-17.00 uur en op vrijdag van 08.30-12.30 uur via 055 580 22 22.



## De laanbomen snoeien

Woensdag 21 februari zijn we gestart met het snoeien van de laanbomen. Omdat tijdens de werkzaamheden snoeihout naar beneden valt, sluiten wij een aantal wegen af, om iedereen veiligheid te kunnen garanderen. De volgende wegen worden in blokken tijdens de werkzaamheden afgesloten:

- Van de Schoolstraat tot hoek Engelenburgerlaan
- Van de hoek Burgemeester de wijslaan tot het Kerkelaantje
- Van het Kerkelaantje tot de Pothof leder blok wordt voor ongeveer twee dagen afgesloten. Wij geven dit aan met een tijdelijke omleiding en een parkeerverbod. De werkzaamheden zijn van 07.00 uur tot en met 16.00 uur en duren twee weken.

- Van de hoek Spoorstraat tot Schoolstraat





## Vragen opvang Michaelshoeve: [brummen.nl/opvang](http://brummen.nl/opvang)

Vorige week maakte de gemeente samen met het COA bekend dat er twee initiatieven spelen op het terrein van de Michaelshoeve. De gemeente huurt er een paviljoen waarin de komende 2 jaar ongeveer 35 statushouders worden ondergebracht (doorstroomlocatie). Daarnaast is het Centraal Orgaan opvang Asielzoekers in gesprek met de eigenaar van de Michaelshoeve over mogelijke koop van het landgoed. Dit met de gedachte om er een opvanglocatie voor maximaal 300 asielzoekers te vestigen. Duidelijk is dat de ontwikkelingen uiteenlopende reacties en ook vragen oproepen. Op een speciale pagina op onze website vindt u de meest actuele informatie.

Tijdens twee ingelaste informatiebijeenkomsten werden beide ontwikkelingen toegelicht aan buurtbewoners, gebruikers van het perceel en andere belangstellenden. Daarnaast was er veel ruimte om in gesprek te gaan met bestuurders en medewerkers van gemeente en COA. Hier werd volop gebruik van gemaakt. Veel zaken werden uitgelegd en toegelicht, vragen beantwoord en ook zorgen genterd. Heeft u de bijeenkomsten gemist en wilt u meer weten? Kijk dan op [brummen.nl/opvang](http://brummen.nl/opvang) voor de nu bekende informatie. Heeft u vragen of wilt u een idee of zorg kenbaar maken? Stuur dan een mail naar [opvang@brummen.nl](mailto:opvang@brummen.nl). Enkele belangrijke thema's die aan bod kwamen lichten we graag toe.

### Wat is een statushouder?

Alle gemeenten in Nederland hebben de verplichting om jaarlijks mensen te huisvesten die na een vaak lange asielprocedure een verblijfstatus hebben gekregen. Dit zijn dus nieuwe Nederlanders.

Brummen loopt op dit moment achter in deze opgave. Daarom huren we tijdelijk een gebouw waar we de aan onze gemeente toegewezen statushouders kunnen huisvesten. Deze mensen verhuizen volgens afspraak vanuit deze locatie naar een woning in onze gemeente.

### Opvang van asielzoekers

Het COA heeft als taak om vluchtelingen in een opvanglocatie te huisvesten, als in Ter Apel of Budel is geconstateerd dat zij kansrijk zijn om een asielprocedure te doorlopen. In de afgelopen periode is gebleken dat het aantal (vooral ook structurele) plekken in Nederland onvoldoende is. Het COA heeft belangstelling voor het terrein van de Michaelshoeve om daar een AZC in te richten. De mensen die hier worden ondergebracht wachten daar hun asielprocedure af. Ze komen niet in aanmerking voor een woning in onze gemeente. Pas nadat hun procedure succesvol is afgerond, worden ze toegewezen aan één van de 342 gemeenten in Nederland.

### Geen besluit over AZC

Er is nog geen sprake van dat het COA het perceel van de Michaelshoeve koopt. Er is dus ook geen 'besluit' over de vestiging van een AZC. Het gemeentebestuur wil buurtbewoners vroegtijdig informeren en betrekken bij de ontwikkelingen bij de Michaelshoeve. Daarom hebben we besloten om naast de komst van een doorstroomlocatie, ook de mogelijke komst van een AZC te benoemen. De gemeente volgt de ontwikkelingen op de voet. Namens het COA liet Rolf Wolbers vorige week weten dat pas over weken of zelfs maanden duidelijk wordt of het COA het landgoed gaat aankopen. Mocht het zover komen dan gaat de gemeente over de vervolgstappen in gesprek met het COA. Duidelijk is dat het ook dan zeker 1,5 tot 2 jaar zal duren voordat het perceel geschikt is voor het huisvesten van asielzoekers. De rol van de spreidingswet Het COA heeft in Nederland een wettelijke taak in de opvang van vluchtelingen en het zoeken van geschikte locaties. De druk is groot in

heel Nederland. Net als andere gemeenten wordt ook de gemeente Brummen geconfronteerd met een verantwoordelijkheid in de opvang van asielzoekers. Recent is dit in de Spreidingswet verwoord. Deze wet stimuleert gemeenten en provincies om opvanglocaties te starten. Maar het geeft het rijk ook de mogelijkheid om onwelwillende gemeenten te dwingen asielplekken te realiseren. Als handvat hiervoor wordt een rekenmodel gebruikt. Deze geeft voor onze gemeente een indicatief aantal van tenminste 120 personen aan. De gemeente Brummen is al geruime tijd op zoek naar geschikte locaties. Het COA ziet in de Michaelshoeve de kans om een substantieel aantal mensen te huisvesten. Vanaf ongeveer 300 personen regelt het COA alles op het terrein en voor de asielzoekers. Dit gebeurt dan dus door een ervaren organisatie met professionele krachten. Deze verantwoordelijkheid komt dan niet bij de gemeente terecht. Mocht de koop niet doorgaan en de gemeente zou elders (een kleiner aantal) asielzoekers gaan opvangen, dan moet de gemeente zelf zorgdragen voor huisvesting, huisartsenzorg, begeleiding en andere zaken. Dit is voor menig kleine gemeente in de huidige tijd een (te) forse opgave, zo ook voor Brummen.

## Volg ons op social media

Wist u dat u ons ook via social media kunt volgen? Op de volgende kanalen plaatsen wij regelmatig gemeentenieuws:

- Facebook: [GemeenteBrummen](https://www.facebook.com/GemeenteBrummen)
- X: [gembrummen](https://twitter.com/gembrummen)
- Instagram: [gemeentebtrummen](https://www.instagram.com/gemeentebtrummen)
- LinkedIn: [Gemeente Brummen](https://www.linkedin.com/company/gemeente-brummen)

## Routekaart Wonen

**B&W hebben de Routekaart Wonen geactualiseerd. Deze is in mei 2023 vastgesteld. Het document, waarin staat hoe de gemeente woningbouw wil stimuleren, wordt op een aantal punten aangepast.**

Deze aanpassing komt voort uit ervaringen met de uitvoering ervan in de afgelopen periode. Het gaat om een aantal praktische aanpassingen die bijdragen aan een duidelijk beleidsstuk en inwoners meer grip geven op de Routekaart Wonen. Het document en het bijhorende formulier vindt u op [brummen.nl/routekaartwonen](http://brummen.nl/routekaartwonen).

## Bekendmakingen op [overheid.nl](http://overheid.nl)

### Omgevingsvergunning

- Ingediende aanvraag reguliere omgevingsvergunning, het plaatsen van een dakkapel aan beide zijden van de woning, Oudeweg 18, Leuvenheim
- Verleend reguliere omgevingsvergunning, het kappen van 4 berken verleend met herplantplicht, Charlotte van Bourbonlaan 10, Eerbeek.
- Verleend reguliere omgevingsvergunning, het aanpassen en vergroten van de woning met nokverlenging, Emperweg 44, Empe.
- Verleend reguliere omgevingsvergunning, het kappen van 5 beuken met herplantplicht, Gelders Hoofd 2, Empe.

- Verleend reguliere omgevingsvergunning, het renoveren van het dak van de woning, Händelstraat 47, Eerbeek.
- Verleend reguliere omgevingsvergunning, het plaatsen van een woon-unit voor tijdelijke bewoning voor de duur van 2,5 jaar, Händelstraat 47, Eerbeek.
- Verleend reguliere omgevingsvergunning, het bouwen van een woning, loods en een kas, Lichtenbeltweg 4, Leuvenheim.
- Verleend reguliere omgevingsvergunning, het bouwen van opslagboxen, Rhienderstein 26, Brummen.
- Verleend reguliere omgevingsvergunning, het legaliseren van het uitbouwen van de woning,

Slatweg 9, Hall.

- Verlengen beslistermijn reguliere omgevingsvergunning, het bouwen van 13 appartementen, Engelenburgerlaan 1, Brummen
- Verlengen beslistermijn reguliere omgevingsvergunning, het bouwen van 2 waterwoningen, Sintelweg 4, Empe
- Verlengen beslistermijn reguliere omgevingsvergunning, het bouwen van een waterwoning, Sintelweg 4, Empe
- Intrekking aanvraag omgevingsvergunning, het plaatsen van een erfafscheiding, Stekelbrem 8, Eerbeek
- Verlengen beslistermijn reguliere omgevingsvergunning, het realiseren van 2 appartementen,

Stuijvenburchstraat 147, Eerbeek

### Omgevingsmelding

- Melding Activiteitenbesluit milieubeheer, voor Hallseweg 23 te Hall

### Algemeen verbindend voorschrift (verordening)

- Algemene plaatselijke verordening gemeente Brummen 2019

### Evenementenvergunning

- Verleende evenementenvergunning, Lenteloop 2024, start vanaf Boshoffweg 6 in Eerbeek.
- Verleende evenementenvergunning, Voorjaarsconcert in de Bhoel, Händelstraat 45 in Eerbeek.
- Verleende evenementenvergunning,

Hollands Muziekfeest in de Bhoel, Händelstraat 45 in Eerbeek.

- Verleende evenementenvergunning, ANWB- Streetwise, te Oude Eerbeekseweg 5 in Brummen.

### Verkeersbesluit of -mededeling

- Verkeersbesluit reserveren parkeerplaats ten behoeve van het opladen van elektrische voertuigen - Doornbosch Hofstede t.h.v. 74 te Eerbeek
- Verkeersbesluit reserveren parkeerplaats ten behoeve van het opladen van elektrische voertuigen in Maarten Munnikplein t.h.v. huisnr. 8 te Brummen

Dit is een beknopt overzicht van de bekendmakingen op [overheid.nl](http://overheid.nl) van afgelopen week. Kijk voor de volledige en officiële bekendmakingen op [www.overheid.nl](http://www.overheid.nl).

## Colofon

GemeenteThuis is een uitgave van de gemeente Brummen. Vragen of opmerkingen? Geef dit dan door via [mailadres voorlichting@brummen.nl](mailto:mailadres.voorlichting@brummen.nl).

E-mail: [gemeente@brummen.nl](mailto:gemeente@brummen.nl)  
Tel. 0575 - 568 233  
Website: [www.brummen.nl](http://www.brummen.nl)

**Gemeentehuis Brummen**  
Engelenburgerlaan 31  
6971 BV Brummen  
Postbus 5, 6970 AA Brummen

**Openingstijden**  
Kijk op [www.brummen.nl](http://www.brummen.nl) en maak een afspraak.

**Programmateam Ruimte voor Eerbeek**  
[ruimtevooreerbeek@brummen.nl](mailto:ruimtevooreerbeek@brummen.nl)  
[www.brummen.nl/ruimtevooreerbeek](http://www.brummen.nl/ruimtevooreerbeek)

**Team voor Elkaar**  
[info@teamvoorelkaar.nl](mailto:info@teamvoorelkaar.nl)  
Tel. 0575-568 568 (09.00-12.00 uur)

Team voor Elkaar houdt op dinsdag en donderdag spreekuur in Eerbeek (Tjark Riksgebouw, Derickxkamp 2a) en op woensdag in Brummen (Plein 5).

**Afspraak spreekuur**  
Bel naar 0575-568 568 voor het maken van een afspraak.

