





<b>selectiebesluit</b>	Plangebied	Empese en Tondense Heide	 
	Plaats	Empe/Klarenbeek	
<b>EMP KLA</b>	Type onderzoek	Bureauonderzoek	
	Uitvoerder	KSP Archeologie	
Rapport	Schorn, E.A. & S.M. Koeman, 2022. <i>Archeologisch bureauonderzoek Empese en Tondense Heide te Brummen. Gemeente Brummen.</i> KSP Archeologie Rapport 21200. Duiven.		
	OM 5153441100	Versie: concept, 24-01-2022	
Beoordeling	Het rapport is leesbaar opgesteld en bevat alle onderdelen van een degelijk conceptrapport. Het rapport kan definitief worden gemaakt na verwerking van de opmerkingen in de geannoteerde versie van het rapport (zie bijlage).		
Selectiebesluit	<p>Op basis van het archeologisch onderzoek kan worden geconcludeerd dat in de deelgebieden Veldbeek Noord en Veldbeek Zuid nog steeds archeologische resten kunnen voorkomen, voornamelijk op de hogere delen van het dekzandlandschap en met name in relatie tot bewoning/gebruik in de Steentijd. Daarom adviseert KSP Archeologie ten eerste de uitvoering van een karterend booronderzoek, om het verwachtingsmodel te toetsen en waar nodig aan te vullen, ter plaatse van de dekzandruggen waar ontgravingen zullen plaatsvinden (figuur 1, blauw gearceerde zones). Daarnaast adviseert KSP Archeologie de uitvoering van een archeologische begeleiding van de civiele ontgravingen in de dalvormige laagte, de beekovergang en dekzandrug bij de heraanleg van de Veldbeek (figuur 1, zwart gearceerde zones en zwarte lijnen). KSP Archeologie stelt echter ook dat er mogelijk nog meer zones voor archeologische begeleiding in aanmerking komen, op basis van het karterende booronderzoek.</p> <p>De gemeentes Brummen en Voorst onderschrijven dit advies ten dele: op dit moment is er dermate weinig beeld van de bodemopbouw in de verschillende advieszones binnen deelgebieden Veldbeek Noord en Veldbeek Zuid, dat in de zwart gearceerde zones en ter plaatse van de zwarte lijnen een verkennend booronderzoek de eerste gewenste stap is. De blauw gearceerde zones kunnen wel direct verkennend/karterend beoordeeld worden. Eventuele vervolgstappen in de vorm van gravend onderzoek dienen (opnieuw) te worden beschouwd na uitvoering van dit booronderzoek. Deelgebied Blaarsloot kan wel worden vrijgegeven voor wat betreft archeologie in het licht van de geplande ontwikkeling.</p>		
Consequenties vervolproces	<p>In deelgebieden Veldbeek Noord en Veldbeek Zuid dient in eerste instantie een verkennend/karterend booronderzoek uitgevoerd te worden, als volgt:</p> <ul style="list-style-type: none"> <li>• Zwart gearceerde zones: verkennend booronderzoek (7 boringen per ha);</li> <li>• Zwarte lijnen: verkennend booronderzoek (boringen om de 40 m op lijn).</li> <li>• Blauw gearceerde zones: verkennend/karterend booronderzoek (20 x 25 m grid)</li> </ul> <p>Op basis van de rapportage hiervan nemen de gemeentes Brummen en Voorst een nieuw selectiebesluit.</p> <p>Bij vragen of opmerkingen kunt u contact op nemen met H.G. Pape-Luijten (regio-archeoloog Stedendriehoek) op 06-11707200 of <a href="mailto:h.pape@apeldoorn.nl">h.pape@apeldoorn.nl</a>.</p>		

	<b>Hoort bij besluit van het college van Brummen</b>
	BESLUIT-2021-1071-archeologie beoordeling

<b>selectiebesluit</b>	Plangebied	Empese en Tondense Heide	 
	Plaats	Empe/Klarenbeek	
<b>EMP KLA</b>	Type onderzoek	Bureauonderzoek	
	Uitvoerder	KSP Archeologie	

Figuren

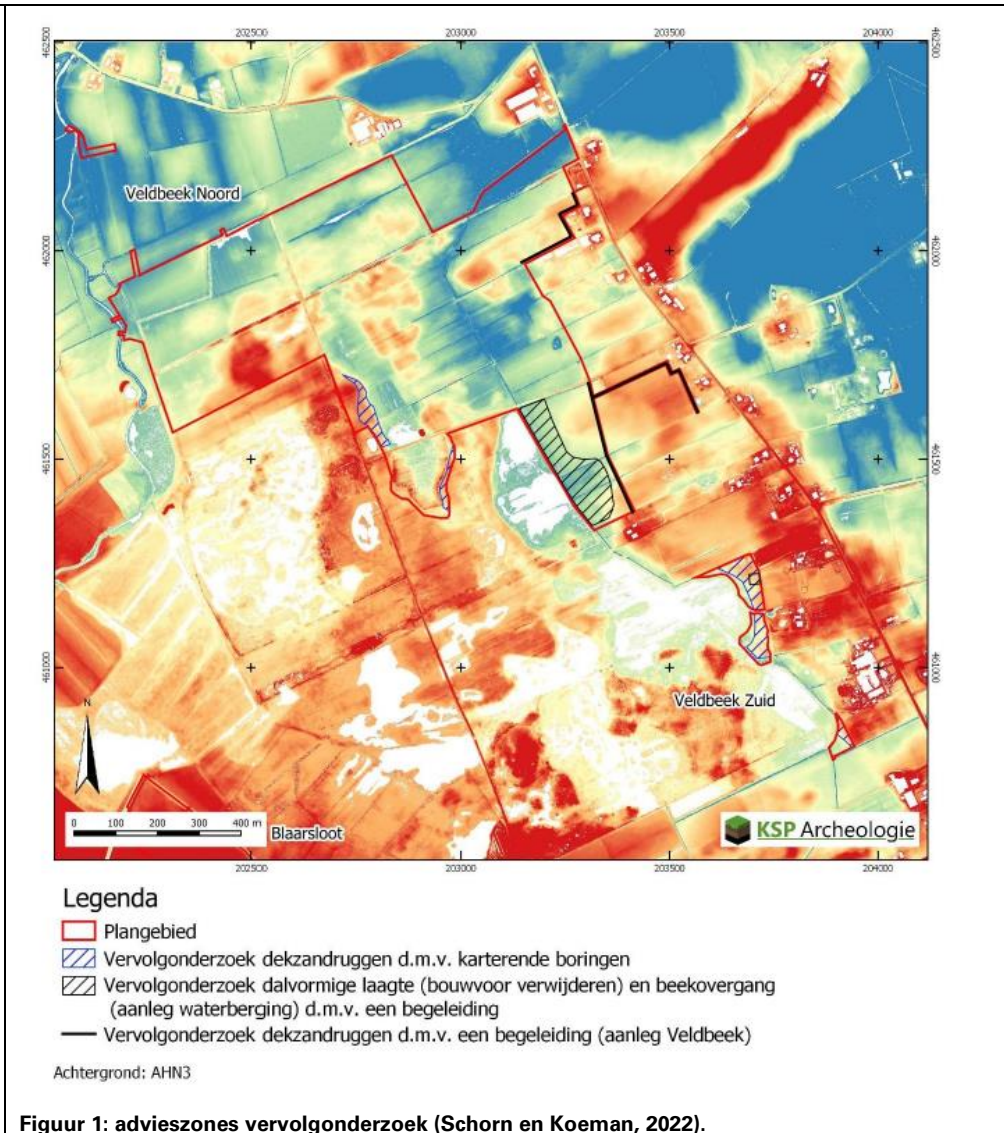

Behandeld door	H.G. Pape-Luijten, Regio-archeoloog Stedendriehoek
Datum	26-01-2022
Bijlage	Geannoteerde versie van Schorn en Koeman, 2022
Paraaf	