

Doorsnede A-A
schaal 1:20

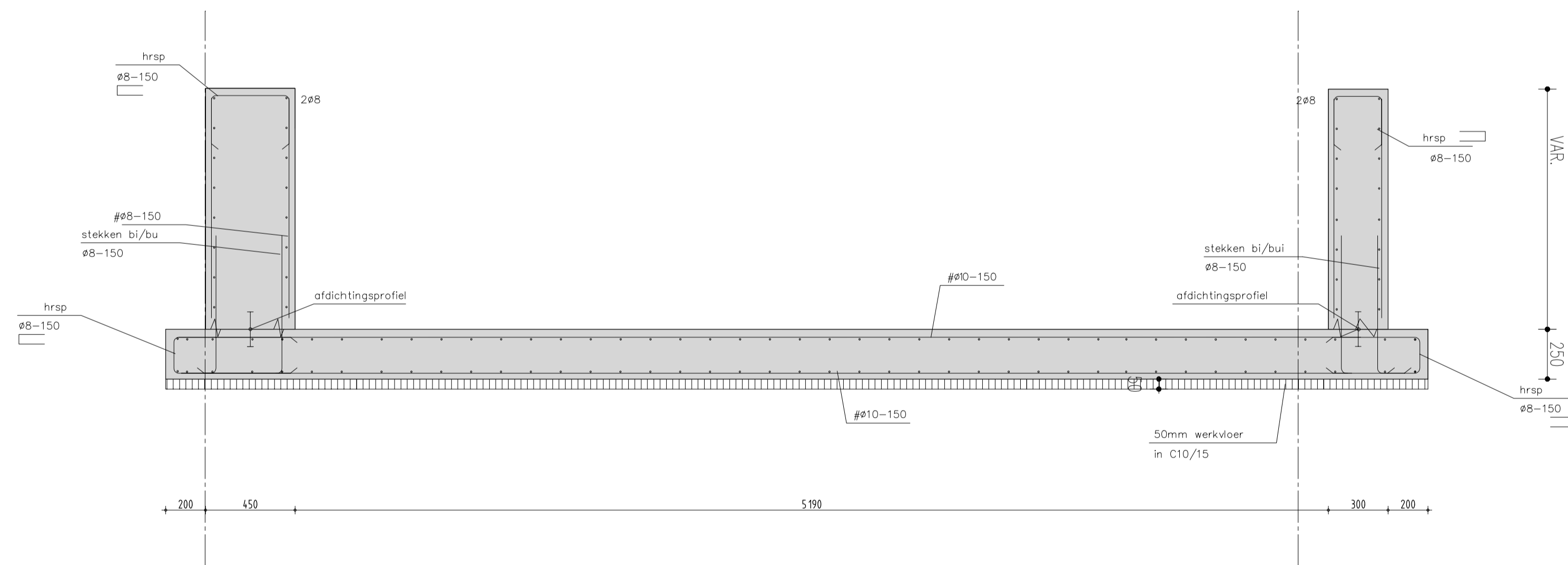

Doorsnede B-B
schaal 1:20

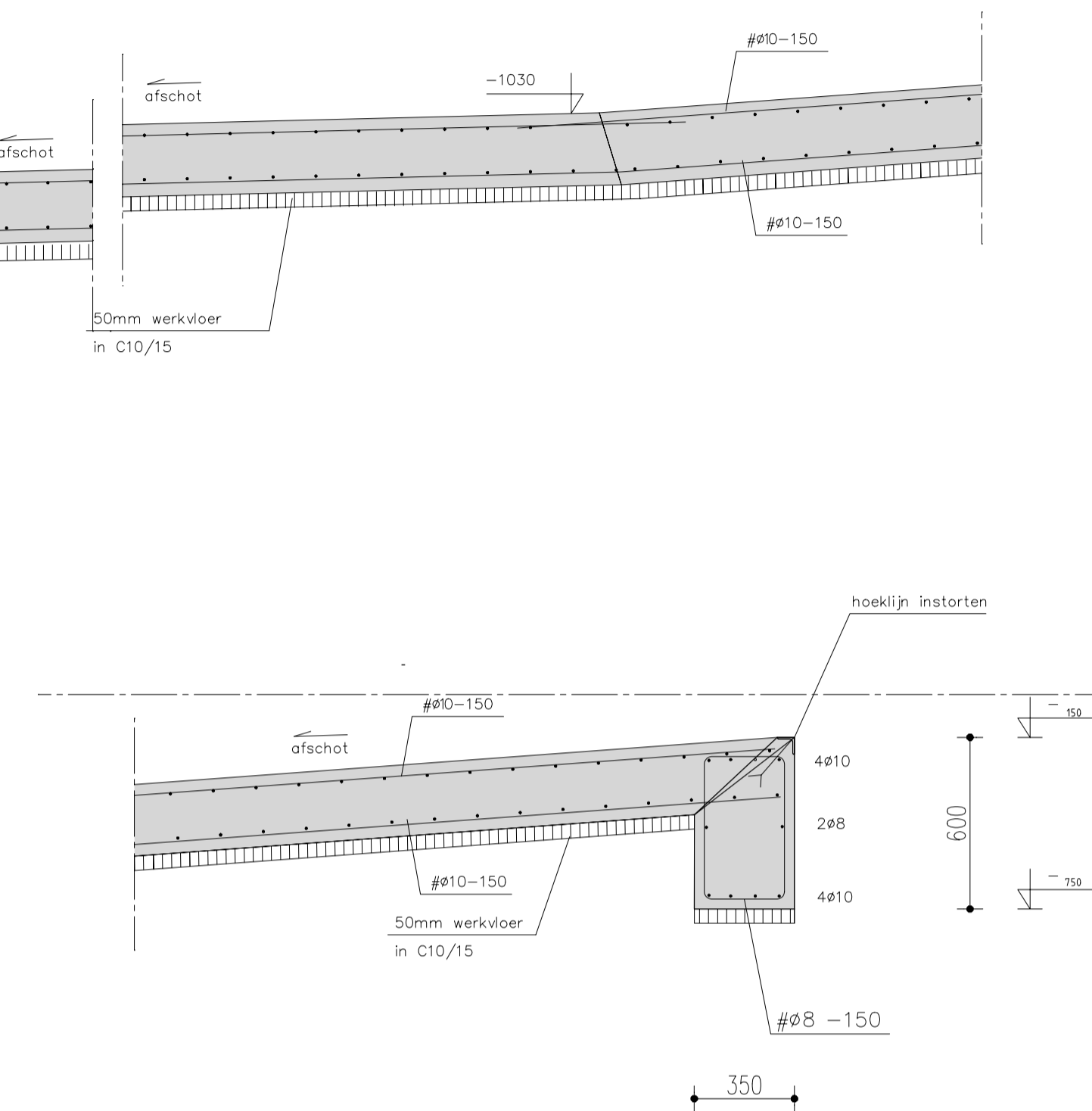
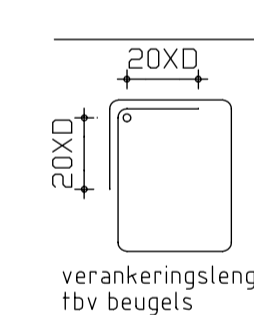

standaard wapening in de detaillering		BETONDEKKING PER CONSTRUCTIEONDERDEEL (in mm)		
bijlegwapening in het balkenrooster				
betonsterkteklasse	C20/25	BETONDEKKING PER CONSTRUCTIEONDERDEEL (in mm)		
cementsterkteklasse	CEMIII	betondekking onder (milieukl.)	boven (milieukl.)	zijkant (milieukl.)
betonstaalsoort	B500A	plaat	45	XC2 30
las- & verankeringslengte	40xD(onder)	wand	25	XC2 25
	60xD(boven)	trank	45	XC2 30
flankstaven d.m.v. haken aan elkaar		kolom	35	XC2 35
verbinden, laslengten 20x D		OVERIGE	45	XC2 30

Alle opdrachten worden aanvaard en uitgevoerd overeenkomstig de rechts verhouding tussen opdrachtgever – architect, ingenieur en adviseur DNR 2011.
Een exemplaar van de DNR 2011 ligt op ons kantoor ter inzage en zal op uw verzoek aan u worden verstrekt.
Bij acceptatie van de opdracht verklaart U kennis te hebben genomen van de inhoud van bovengenoemde DNR 2011.

Versie:	Datum:	Status :	Omschrijving :	Get.:
A	06-07-2020	Gew.		CMG.

 **Hoort bij besluit van het college van Brummen**
BESLUIT-2021-0790-CF01-hellingbaan

SANGER IBCT CIVIEL & BOUWKUNDIG INGENIEURS	Postbus 224, 7600 AE Aimele Twentepoort Oost 42-10, 7609 RG Tel. 0546-639020 / Fax. 0546-639029 Email: info@sanger-ibct.nl	Constructeur: Tekenaar: Formaat: A0 Schaal: 1:20 Datum: 06-07-2020
--	---	--

onderdeel: HELLINGBAAN
werk: Nieuwbouw ALDI te Brummen
werkadres: Zutphensestraat te Brummen
projectbeheer: ALDI Groenlo BV.

CONSTRUCTIE TEKENING
projectnr: 19259
bladnr: CF01